La costruzione, finanziata con 2,6 milioni dei mutui Bei, sorgerà nell'area verde del complesso scolastico di via Lumagni, accanto al Compagnoni e Marconi Per la Provincia è la soluzione migliore per dare agli studenti uno stabile antisismico. Adeguamenti alla vecchia sede non avrebbero garantito gli stessi risultati'

Una nuova palazzina per gli alunni del Manfredi

Matteo Pirazzoli

Per Lugo e le sue scuole è senza dubbio un bel colpo. Quello cioè di dotare il Polo tecnico professionale di una nuova palazzina a fianco delle sedi del Compagnoni e Marconi. L'obiettivo della manovra, che ha ottenuto un finanziamento di 2,6 milioni di euro dai mutui Bei (Banca europei degli investimenti), è quello di ospitare i circa 250 ragazzi del Manfredi, altro plesso del Polo, in uno stabile nuovo di zecca e soprattutto a norma dal punto di vista sismico.

Obiettivo sicurezza

L'attuale sede dell'Ipsia, situato in pieno centro in via Tellarini *{nella foto sotto), è* da anni in deroga riguardo ai criteri antisismici che la normativa impone per l'edilizia scolastica. «Investire risorse per l'adeguamento sismico di quell'edificio non ha senso. Non si ha garanzia di riuscire a raggiungere i parametri richiesti per le scuole - premette la consigliera provinciale con delega all'edilizia scolastica Maria Luisa Martinez *{nella foto piccola in alto a sinistra)-*. Oltretutto va tenuto conto che Lugo è in una zona sismica 2. Detto ciò la Regione nel piano dell'edilizia scolastica in casi del genere indica la costruzione di un nuovo stabile come la soluzione da privilegiare, piuttosto che mettere soldi nei vecchi plessi».

E così che la Provincia di Ravenna, valutate le varie esigenze che arrivano dalle scuole superiori sparse sul territorio, ha deciso di portare all'attenzione della giunta regionale la situazione del Polo tecnico professionale. Recentemente l'esecutivo di Viale Aldo Moro ha varato il Piano triennale 2018/2020 dell'edilizia scolastica, composto da oltre 98 milioni di euro destinati a 106 nuove opere straordinarie (fondi provenienti dal riparto dei mutui Bei) e da altri 24 di cofinanziamento degli enti proprietari delle scuole, cioè Comuni e Province. Sommando le risorse disponibili, si arriva ad un totale di oltre 122 milioni di euro. Nel Piano rientra la nuova palazzina da costruire nello spazio verde vicino al Compagnoni e Marconi *{nella foto al centro),* edifici risalenti rispettivamente agli anni '60 e '90, il progetto più corposo in termini di investimento di tutti e 12 gli interventi che riguardano la provincia di Ravenna *{vedi tabella a fianco).* E tra l'altro con un finanziamento al 100%.

Ampliamento da pianificare Da un punto di vista tecnico-progettuale qualcosa c'è già per l'investimento previsto in via Lumagni. «Si parte da un progetto di ampliamento del Compagnoni finora mai attuato - spiega la dirigente scolastica del Polo tecnico professionale Milla Lacchini *{nella foto piccola in alto a destra)-*. Questo sarà rivisto sulla base delle normative vigenti e delle esigenze della scuola». Nel nuovo stabile, che sorgerà nell'area verde all'interno dell'istituto non occupandola del tutto, ci saranno aule

Attualmente sono oltre 250 i ragazzi che frequentano lo stabile di viaTellarini, in pieno centro. L'ampliamento si farà sulla base di un progetto di espansione del Compagnoni, mai attuato, rivisitato sulla base delle esigenze della scuola.

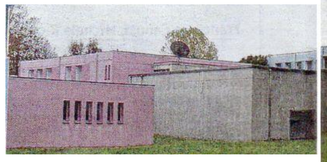

che ospiteranno i circa 250 ragazzi del professionale (scuola che attualmente conta 12 classi) e i laboratori. È ancora prematuro sapere però se tutte le funzioni del Manfredi saranno unificate nel nuovo stabile, dal momento che in via Brunelli ci sono le officine. «Da tenere in considerazione c'è anche il numero degli

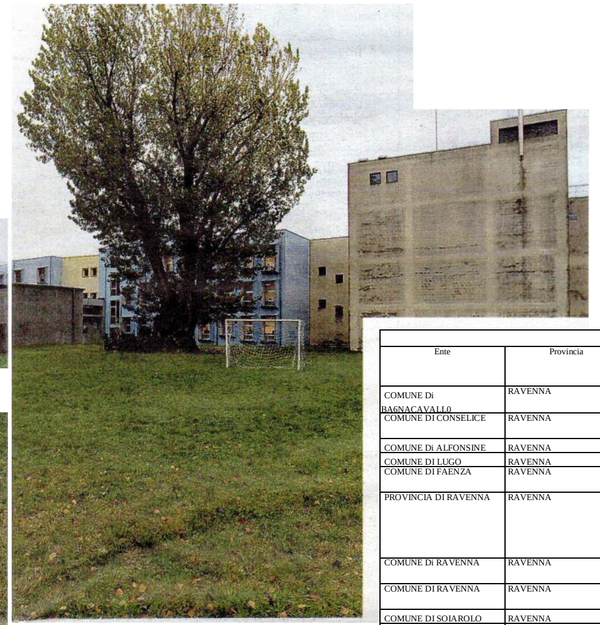

alunni che sta modificando - sottolinea la consigliera Martinez - , Al momento c'è uno studio di fattibilità sul secondo stralcio rivisitato del Compagnoni, un passo propedeutico al progetto preliminare in fase di completamento. Il percorso andrà avanti con un costante contatto con la scuola per capire le esigenze dell'istituto».

Una novità che cambierà la geografia scolastica di Lugo anche se è prematuro pariate di una data del trasloco

Dal problema palestre al destino di viaTellarini

L'arrivo di una nuova scuola in via Lumagni apre alcuni interrogativi. Uno su tutti la situazione delle palestre, dovuta alla futura conformazione del Polo Tecnico. In un'unica area scolastica ci saranno infatti alunni dell'Istituto tecnico commerciale e per geometri Giuseppe Compagnoni, dell'Istituto tecnico industriale Guglielmo Marconi e dell'Istituto professionale statale per l'industria e artigianato Eustachio Manfredi. Finora gli studenti di Marconi e Compagnoni fanno educazione fisica nelle due palestre presenti nell'istituto, mentre gli alunni del Manfredi in una nell'attuale sede di viaTellarini. Un domani però il problema occorrerà porselo. Se poi si considera che i colleghi del vicino Polo Liceale vanno al PalaBanca, di palestre per le scuole superiori se ne dovrà parlare. Di questo ne è convinto l'assessore alla Scuola Maurizio Lolli. «Il finanziamento per l'ampliamento del Compagnoni è arrivato da poco e di questo siamo contenti. Però onestamente è ancora presto per ragionarci sopra». Stesso discorso per il plesso attuale del Manfredi, di proprietà comunale e dato ad uso gratuito alla Provincia. Va detto, infine, che una data di quando tutto questo scenario diventerà realtà non c'è ancora. Quindi di tempo per studiare a fondo la situazione, trovare risorse magari sfruttando finanziamenti pubblici come nel caso della nuova palazzina al Compagnoni, ce n'è. Con tutta probabilità sarà uno dei temi che dovrà affrontare la prossima amministrazione.

m. piraz

PROVINCIA DI RAVENNA

Ente	Provincia	istituto	tipologia intervento	importo di finanziamento richiesto	Cofinanziamento	Importo totale
COMUNE Di BA6NACAVALLO	RAVENNA	Scuola primaria "Serti*"	Adeguamento sismico	280.000,00	120.000,00	400.000,00
COMUNE DI CONSELICE	RAVENNA	Scuola Secondaria di Primo Grado "Stoonarr di Lavezzala	Adeguamento sismico	420.000,00	242.000,00	662.000,00
COMUNE Di ALFONSINE	RAVENNA	Scuola "Oriam-Rodari"	Nuova costruzione	400.000,00	1.140.000,00	1.540.000,00
COMUNE DI LUGO	RAVENNA	Scuola Secondaria "Gherardi"	Adeguamento sismico	70.000,00	30.000,00	100.000,00
COMUNE DI FAENZA	RAVENNA	Scuola secondaria di 1* grado "Cova-lanzoni" - Corco aule	Adeguamento sismico	757.232,00	,142.768.00	900.000,00
PROVINCIA DI RAVENNA	RAVENNA	Nuova costruzione in adiacenza alla sede delli.T.CG. "G. Compagnoni" e deli'i.T.I.S. ®G. - Marconi" di Lugo {via Lumagni 'A6K	Nuova costruzione in sostituzione '	2.600.000,00		2.600.000,00
COMUNE Di RAVENNA	RAVENNA	POLO PER L'INFANZIA 0-6 IN VIA TALAMONE	NUOVA COSTRUZIONE IN SOSTITUZIONE	928.000,00	S22.000.00	1.450.000,00
COMUNE DI RAVENNA	RAVENNA	SCUOLA DELL'INFANZIA 'MARIA GRAZIA ZACCAGNINT	NUOVA COSTRUZIONE IN SOSTITUZIONE	632.000,00	168.000.00	800.000,00
COMUNE DI SOIAROLO	RAVENNA	Scuola dell'infanzia	Adeguamento sismico	135.000,00	15.000,00	150.000,00
PROVINCIA Di RAVENNA	RAVENNA	Istituto Tecnico Industriale e Professionale "L Bucci" Succursale di Via San Giovanni Battista, 11 - Faenza (RA) -1'	Adeguamento sismico	1.238.733,86		1.238.733.86
COMUNE Di BRIACHELLA	RAVENNA	Scuola secondaria di I'grado "UEonia '	Adeguamento aBa normativa antincendio	280.000,00	35.000,00	315.000,00
COMUNE DI FAENZA	RAVENNA	Scuola secondaria di 1* grado 'Strocchi" - Sede distaccata di Rpda	Rimozione amianto e sostituzione infissi	324.000.00	36.000,00	360.000,00
				8.064.965,86	2.450.768,00	10.515.733,86

Allo Stoppa eliminate le barriere architettoniche

Da inizio anno attivo un ascensore peraccedereai laboratoridel3° piano

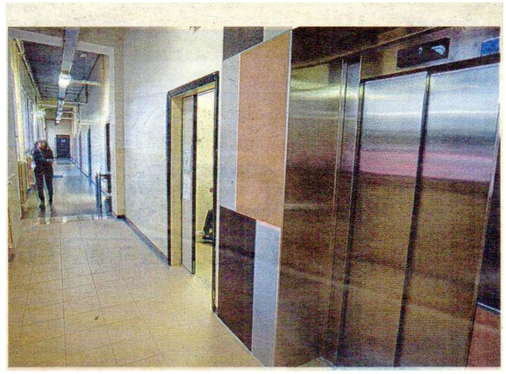

Alla soddisfazione del finanziamento ottenuto per la nuova palazzina da realizzare in via Lumagni, la dirigente scolastica del Polo tecnico professionale Milla Lacchini se ne aggiunge un'altra. Stavolta per un intervento realizzato, precisa- mente all'interno dell'Istituto professionale Stoppa di via Baracca. «Da inizio anno scolastico è in funzione un ascensore che raggiunge finalmente i laboratori al terzo piano *{nella foto MF).* A realizzarla è stata la Provincia, che ringrazio sentitamente per aver fatto un bel lavoro e nei tempi prestabiliti. Quando sono arrivata anni fa - ricorda la dirigente - c'era solo un servo scale che però non permetteva di trasportare carrozzine di ultima generazione dei nostri alunni disabili. Con l'arrivo del nuovo ascensore si superano le barriere architettoniche e i ragazzi disabili possono così raggiungere i laboratori che si trovano al terzo piano».

m. piraz

Notizie in breve dal Polo tecnico professionale

Un Manfredi da podio negli stage estivi 2018

Zitti zittì, i ragazzi dell'Ipsia Manfredi - sezione del Polo tecnico professionale di Lugo - si piazzano sul gradino più alto del podio provinciale. Lo rivela il rapporto Eduscopio 2018. Negli stage estivi presso le aziende del nostro territorio (Eurocar, V.G., Fruttagel, Ravaglia Angelo, Grand Prix, Aqseptence group, Idra calor, Omaf, Consorzio Solco) si sono particolarmente distìnti i ragazzi nella foto (da sinistra: Salvan, Casali, Leone, Martin, Farcas, Fenati, Teklemariam, Cassani). «Leone e Casali - spiega il professor Giorgio Bertìni referente per l'alternanza scuola/lavoro - vengono dal corso elettrico, mentre tutti gli altri sono iscritti al corso meccanico. Questi alunni hanno avuto una valutazione ottima - prosegue Bertìni - per quello che riguarda il lavoro svolto e, in particolare a Cassani, che ha svolto lo stage presso il consorzio Solco di Imola, è stata concessa anche la lode. Visti la forte motivazione e l'impegno profuso da parte dei ragazzi, le ditte hanno richiesto ulteriori periodi di stage". Segnali incoraggianti che lasciano ben sperare per il futuro».

"No violence against women", il Polo premiato a Catania

Dal 7 al 9 novembre, la professoressa Alice Romagnoli del Polo tecnico professionale di Lugo è stata a Catania per ritirare il Premio di Qualità Nazionale Indire nell'ambito del convegno nazionale e- twinning. Nella città etnea, la Romagnoli era presente anche nelle vestì di relatrice e referente di un gruppo di lavoro per la disseminazione della pratica didattica del "gemellaggio elettronico". Va ricordato che, pochi giorni fa, la classe da lei coordinata, la 4L) ad indirizzo Turistico, ha ricevuto il certificato di Quality Label europeo per il progetto e-twinning 2017/2018, dedicato al tema del rifiuto della violenza sulle donne. La classe del Compagnoni, in collaborazione con una classe francese del liceo Mermoz di Saint Louis ed una del liceo Piri Cucurova, in Turchia, ha prodotto un magazine on line dal tìtolo "No violence against women" (scaricabile dal link

https://madmagz.com/magazine/1351616), nel quale si raccontano storie di donne vittime e di donne che, invece, hanno lottato e vinto la loro battaglia. Nella motivazione, si sottolineava la metodologia ludica inclusiva e coinvolgente, l'integrazione curriculare di varie discipline, la metodologia Clil e la significatività della comunicazione costante tra gli allievi dei tre stati. Più che giustificata la soddisfazione della professoressa Romagnoli perché «si tratta di uno dei cinque premi nazionali che L'Unità e-twinning dell'Indire ha assegnato alle scuole superiori, tra i 1500 progetti internazionali arrivati». «Inoltre - le fa eco la dirigente Milla Lacchini - e-twinning è una modalità di gemellaggio elettronico che consente di usare le lingue sempre di più e ciò si inserisce nel solco dell'internazionalizzazione del Polo, una delle priorità strategiche dell'istituto secondario superiore di via Lumagni. In concreto, questo premio comporta una vincita di 450 euro per la scuola per materiale didattico. «Inoltre L'Unità Indire verrà prossimamente al Compagnoni - conclude Romagnoli - e farà un video su di noi (e sulle altre vincitrici, in tutto dieci, considerando i vari ordini di scuole), video che sarà usato come esempio di buone pratiche didattiche sul sito e-twinning dell'Indire».

Utilizza questo Qr code per vedere il magazine premiato

https://madmagz.com/magazine/1351616

Editrice II Diario Messaggero in collaborazione con

BibltoSca^Comunale
Fabrizio Tnsi
Piazza Tris!, 19 - 48022 Lugo (RÀ) - Tei 0545 38556

Sabato 24 novembre ore 11

Lugo, sala Codazzi della biblioteca Fabrizio Trisi

presentazione dei volumi

Gastronomia

(ricette di famiglia)

e della ristampa anastatica di

Cento anni di storia del teatro di Lugo

Intervengono:

Luciana Cumino *responsabili servizi bibliotecari di Lugo*

Antonio Castronuovo *direttore della rivista La Piè*

Andrea Ferri *direttore de II nuovo Diario Messaggero*

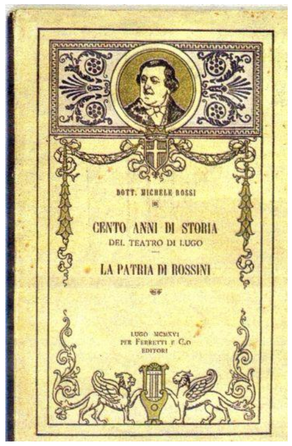

Per informazioni e contatti: Biblioteca Trisi tei. 0545-38131-trisi@comune.lugo.ra.it

Editrice II nuovo Diario Messaggero tei. 0542-22178 - abbonamenti@nuovodiario.com